Suprema Corte de Justicia de la Nación

Amparo en Revisión

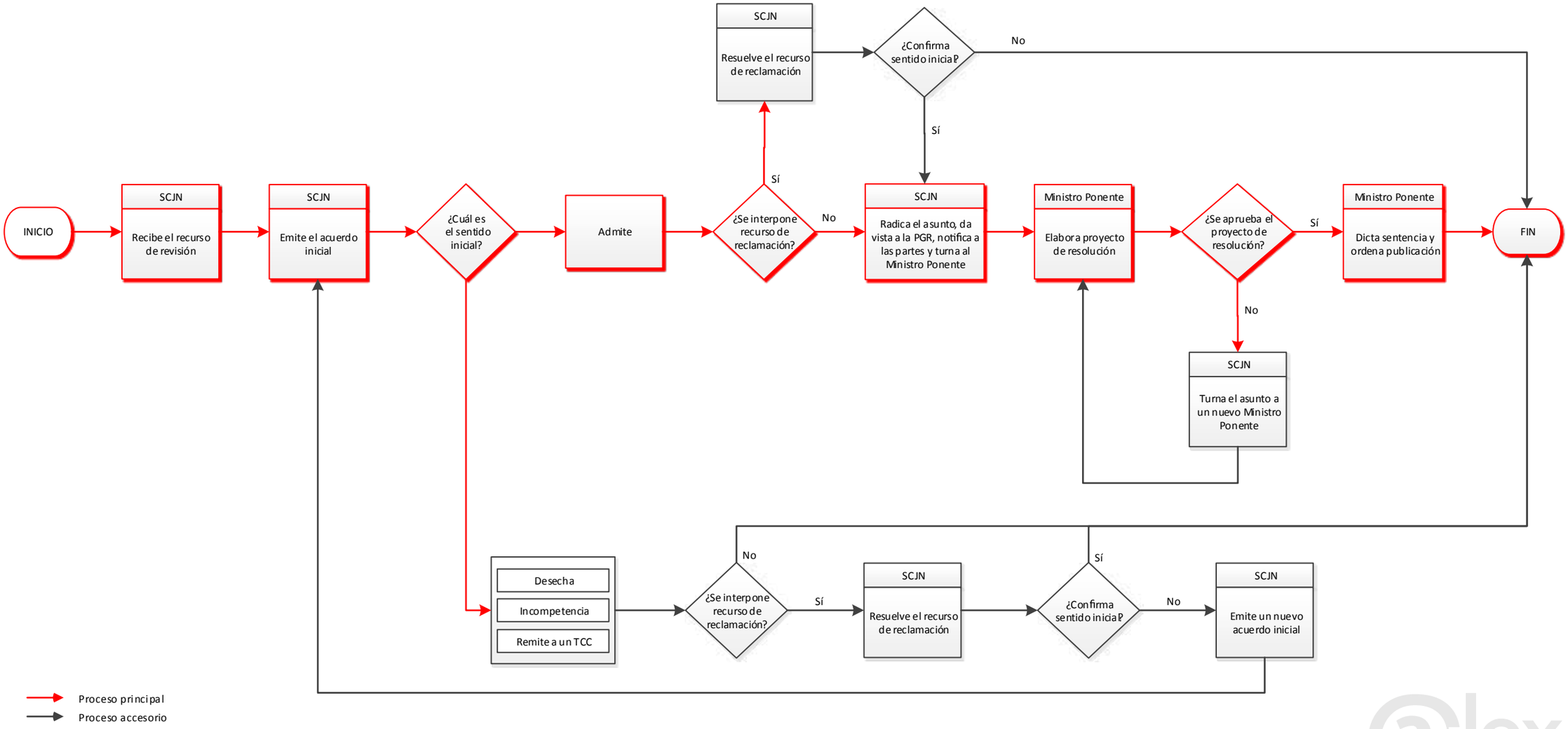

@lex portal de estadística judicial